

SERTİFİKA AYARLARI VE ÖZELLİKLERİ

1) Sertifikalarımızı Tanıyalım:

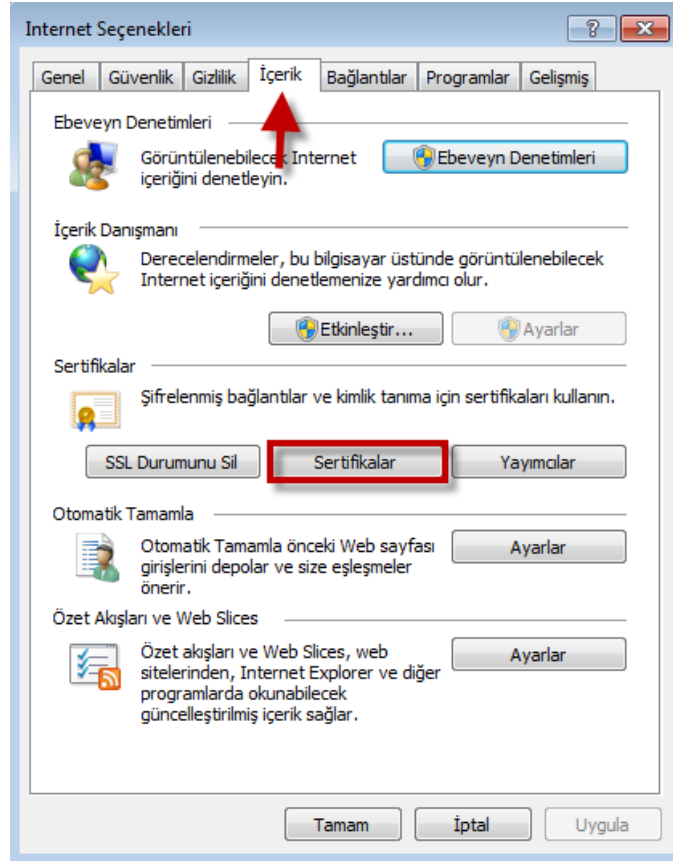
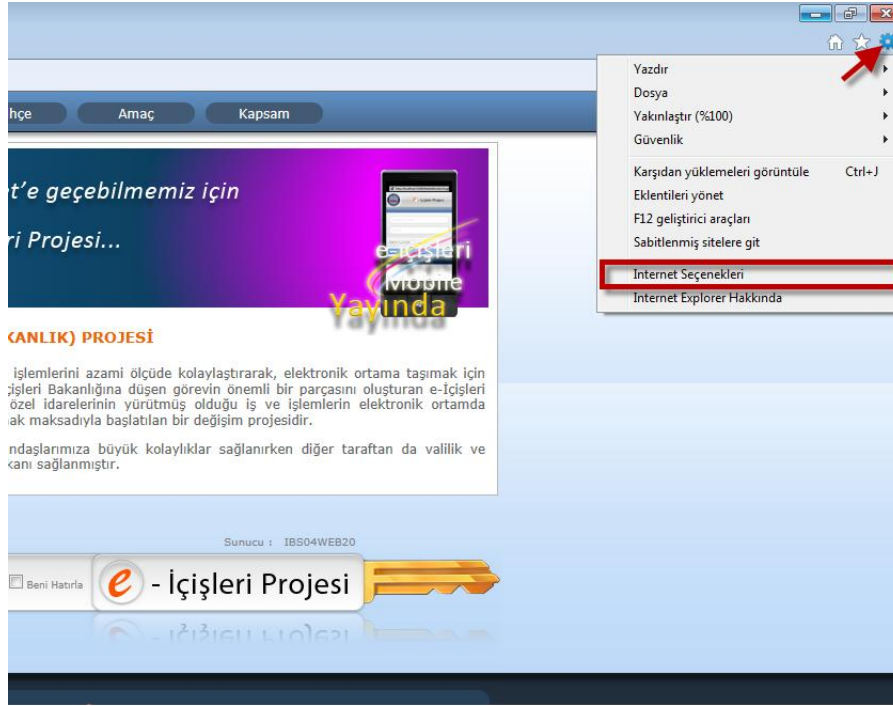

Sertifikalar

Hedeflenen amaç: <Tümü>

Kişisel Diğer Kişiler Ara Sertifika Yetkilileri Güvenilen Kök Sertifika Yetkilileri Güvenilir Y:

Verilen	Veren	Süre Sonu	Kolay Ad
UFUK BEŞLİ	Kamu Elektronik Sertifi...	10.03.2016	<yok>
UFUK BEŞLİ	Kamu Elektronik Sertifi...	10.03.2016	<yok>
ufuk.besli@icisleri.g...	Communications Server	23.09.2013	<yok>

Al... Ver... Kaldır Gelişmiş

Sertifika tarafından hedeflenen amaçlar

Belge İmzalama, Güvenli E-posta

Görüntüle

Nitelikli Sertifika (İmza Sertifikası) olduğu anlamına gelir.

Sertifikalar hakkında daha fazla bilgi edinin. Kapat

Sertifikalar

Hedeflenen amaç: <Tümü>

Kişisel Diğer Kişiler Ara Sertifika Yetkilileri Güvenilen Kök Sertifika Yetkilileri Güvenilir Y:

Verilen	Veren	Süre Sonu	Kolay Ad
UFUK BEŞLİ	Kamu Elektronik Sertifi...	10.03.2016	<yok>
UFUK BEŞLİ	Kamu Elektronik Sertifi...	10.03.2016	<yok>
ufuk.besli@icisleri.g...	Communications Server	23.09.2013	<yok>

Al... Ver... Kaldır Gelişmiş

Sertifika tarafından hedeflenen amaçlar

İstemci Kimlik Doğrulaması, Akıllı Kart Oturum Aç, Güvenli E-posta

Görüntüle

Login(Sisteme Giriş) Sertifikası olduğu anlamına gelir.

Sertifikalar hakkında daha fazla bilgi edinin. Kapat

2) Sertifikalara İsim verme:

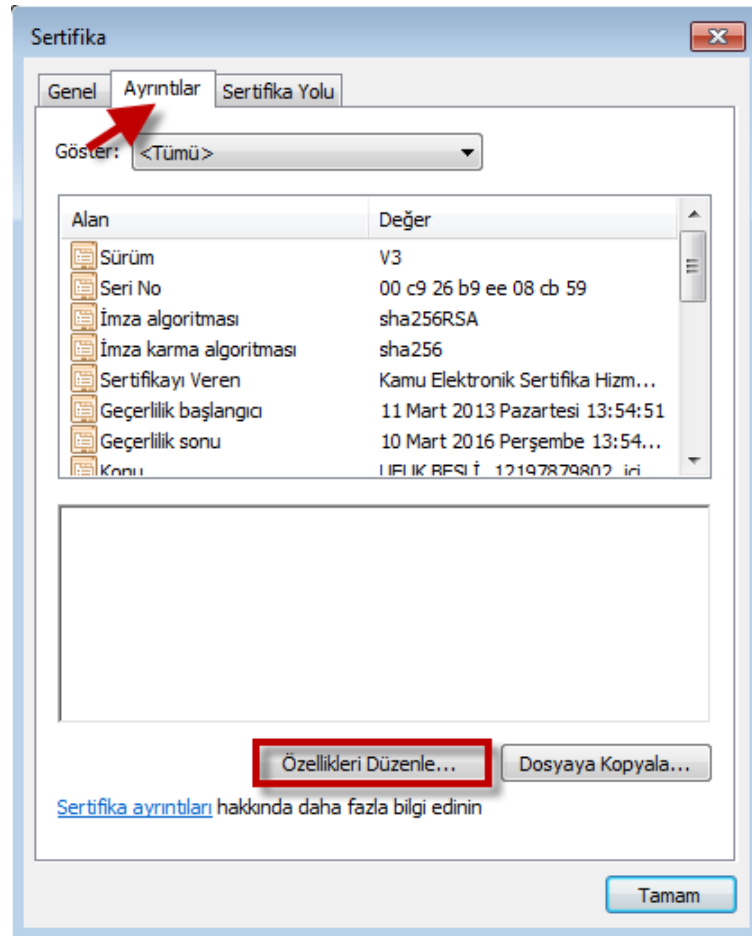
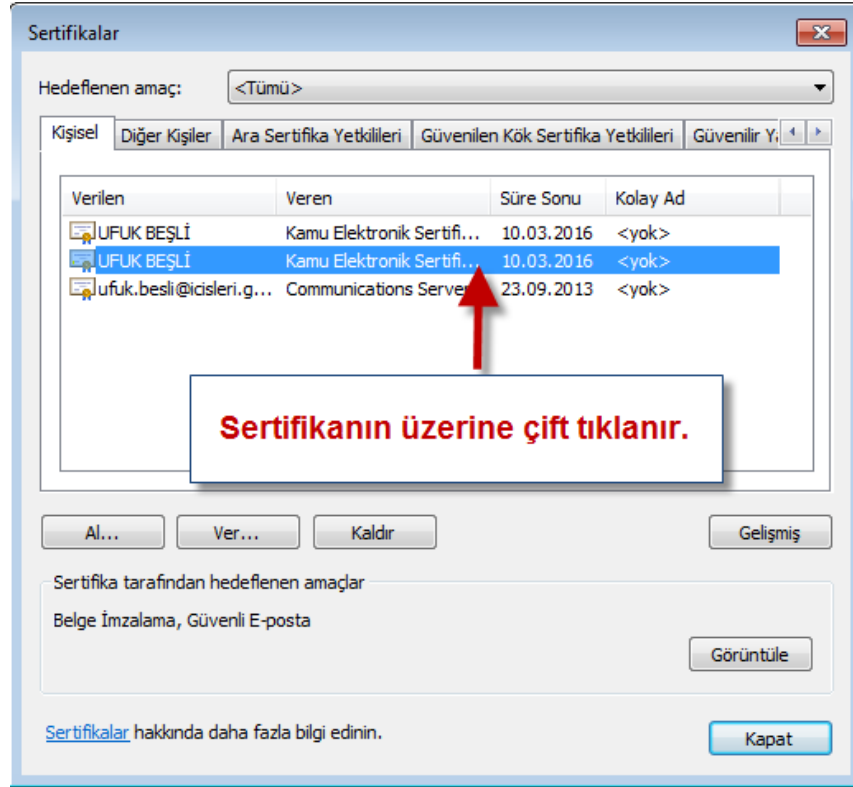

Sertifika Özellikleri

Genel Çapraz Sertifika OCSP Genişletilmiş Doğrulama

Kolay Ad: NES

Açıklama:

Sertifika amaçları

Bu sertifika için

Bu sertifika için

Sadece aşağıdaki amaçları etkinleştirin

Not: Sadece sertifika yolu tarafından izin verilen amaçları düzenleyebilirsiniz.

Sunucu Kimlik Doğrulaması

İstemci Kimlik Doğrulaması

Kod İmzalama

Güvenli E-posta

Zaman Damgalaması

Microsoft Güven Listesi İmzalaması

Microsoft Zaman Damgalaması

Amaç Ekle...

[Sertifika özellikleri](#) hakkında daha fazla bilgi edinin

Tamam İptal Uygula

Sertifika Özellikleri

Genel Çapraz Sertifika OCSP Genişletilmiş Doğrulama

Kolay Ad: LOGIN

Açıklama:

Sertifika amaçları

Bu sertifika için

Bu sertifika için

Sadece aşağıdaki amaçları etkinleştirin

Not: Sadece sertifika yolu tarafından izin verilen amaçları düzenleyebilirsiniz.

İstemci Kimlik Doğrulaması

Akıllı Kart Oturum Aç

Güvenli E-posta

Amaç Ekle...

[Sertifika özellikleri](#) hakkında daha fazla bilgi edinin

Tamam İptal Uygula

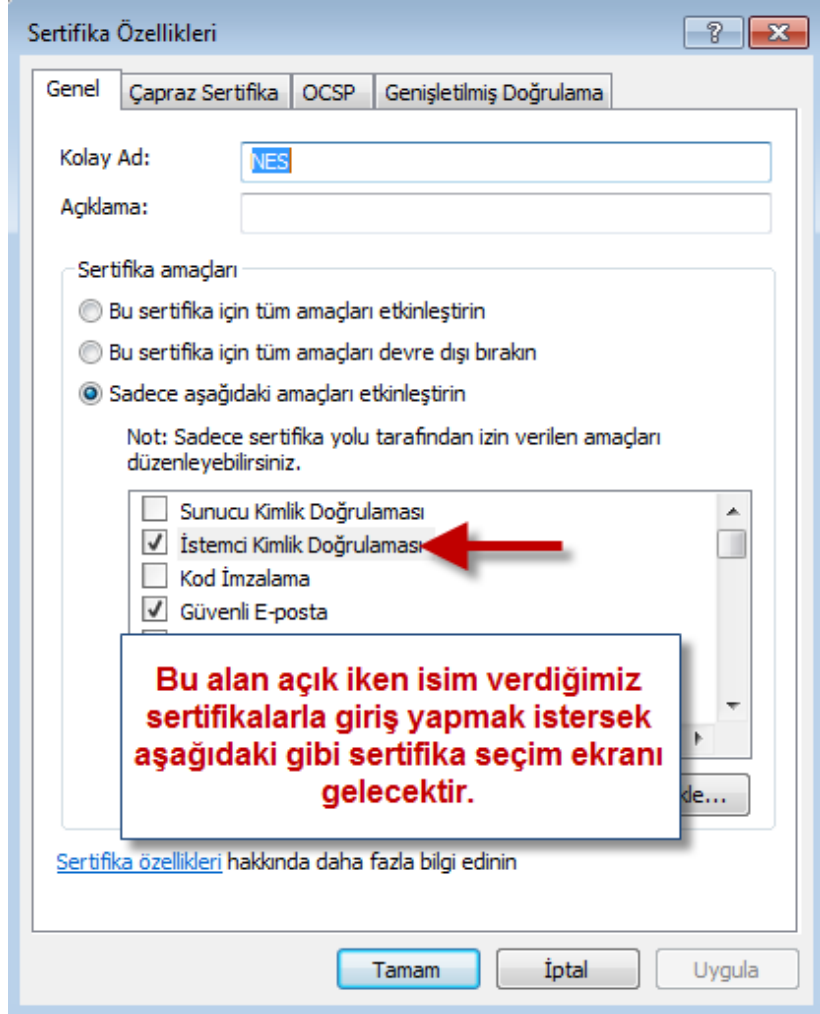
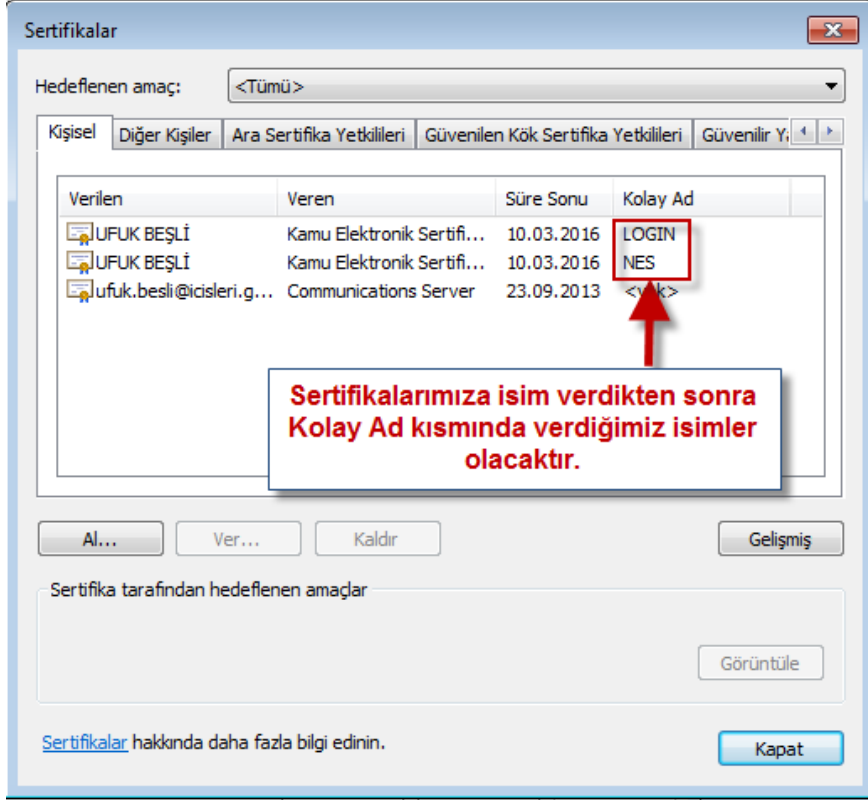

e-İçişleri e-Devlet'e geçebilmemiz için
e-İçişleri Projesi...

e-İÇİŞLERİ (e-BAKANLIK) PROJESİ

Kamunun kendi işleyişini, özel sektöre devretmek amacıyla başlatmış olduğu "e-Dönüşüm Türkiye Projesi"; Bakanlığımız merkez birimi ve diğer kamu kurum ve kuruluşları ile işbirliğiyle gerçekleştirilmektedir. Bu sayede bir taraftan Bakanlığımız hizmetlerinin kaymakamlıklara taşrada "e-Dönüşüm Türkiye Projesi" kapsamında elektronik ortama taşınarak, elektronik ortama taşımak için gerekli olan emsali bir parçasını oluşturan e-İçişleri Projesi ve işlemlerin elektronik ortamda gerçekleştirilmesi amaçlanmaktadır. Bu çerçevede diğer taraftan da valilik ve kaymakamlıklara taşınarak, elektronik ortama taşımak için gerekli olan emsali bir parçasını oluşturan e-İçişleri Projesi ve işlemlerin elektronik ortamda gerçekleştirilmesi amaçlanmaktadır.

Giriş yapmak için LOGIN sertifikasını seçmelisiniz.

Çağrı Merkezi ve Yardım Masası İletişim Bilgileri;
0(506) 852 12 03 - 0(506) 852 12 04
0(312) 422 46 33 (6 Hat)

e-İmza Sertifikası İletişim Bilgileri;

3) Sadece LOGIN Sertifikasının çıkmasını istersek:

Sertifika Özellikleri

Genel Çapraz Sertifika OCSP Genişletilmiş Doğrulama

Kolay Ad: NES

Açıklama:

Sertifika amaçları

Bu sertifika için tüm amaçları etkinleştirin

Bu sertifika için tüm amaçları devre dışı bırakın

Sadece aşağıdaki amaçları etkinleştirin

Not: Sadece sertifika yolu tarafından izin verilen amaçları düzenleyebilirsiniz.

Sunucu Kimlik Doğrulaması

İstemci Kimlik Doğrulaması

Kod İmzalama

Güvenli E-posta

Zaman Damgalaması

Nitelikli Sertifikada bu özelliğin devre dışı bırakılması halinde sertifikalı giriş sırasında sadece Login sertifikası görüntülenir.

Tamam İptal Uygula

e-İÇİŞLERİ (e-BAKANLIK) PROJESİ

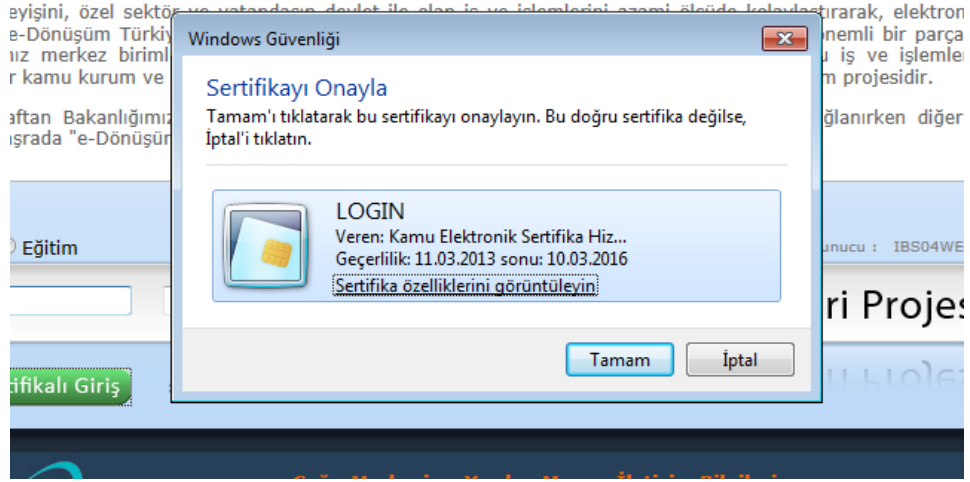

4) Sertifikalı giriş tıklandığı anda PIN sormasını istersek:

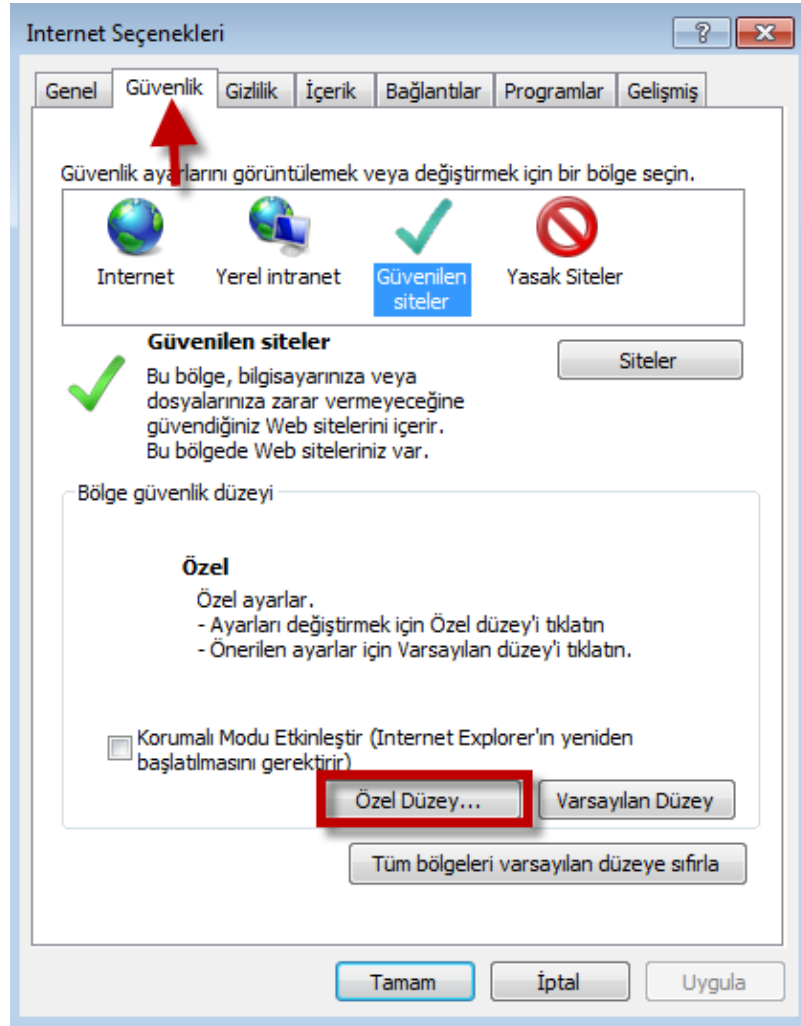

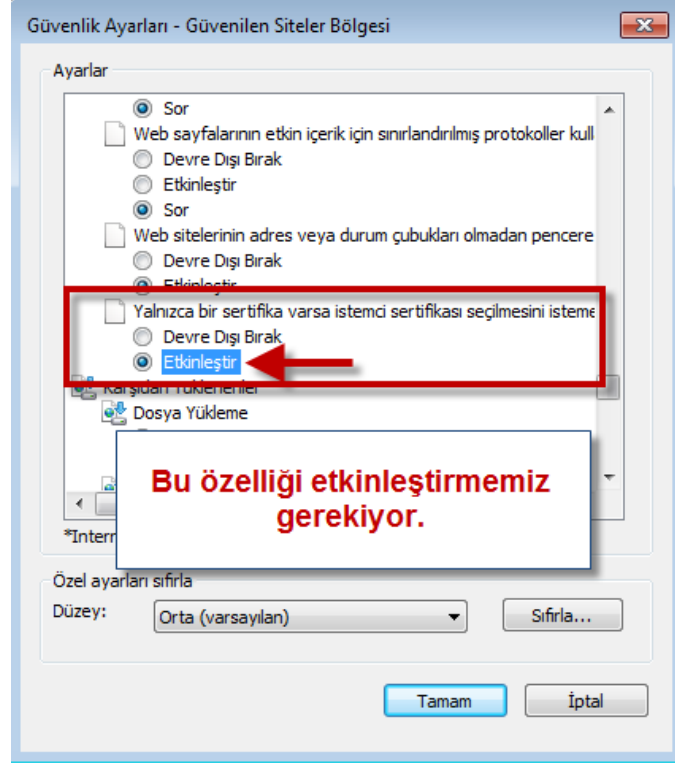

e-İÇİŞLERİ (e-BAKANLIK) PROJESİ

Kamunun kendi işleyişini, özel sektör ve vatandaşın devlet ile olan iş ve işlemlerini azami ölçüde kolaylaştırarak, elektronik ortama taşımak için başlatmış olduğu "e-Dönüşüm Türkiye Projesi" faaliyetleri kapsamında, İçişleri Bakanlığına düşen görevin önemli bir parçasını oluşturan e-İçişleri Projesi; Bakanlığımız merkez birimleri, valilikler, kaymakamlıklar ve il özel idarelerinin yürütmüş olduğu iş ve işlemlerin elektronik ortamda yapılmasını ve diğer kamu kurum ve kuruluşları ile bilgi paylaşımını sağlamak amacıyla başlatılan bir değişim projesidir.

Bu sayede bir taraftan Bakanlığımız nezdinde iş ve işlemlerin elektronik ortama taşınmasıyla vatandaşlarımızın iş ve işlemlerini kolaylaştırırken diğer taraftan da valilik ve kaymakamlıklara taşrada "e-Dönüşüm Türkiye Projesi" kapsamında iş ve işlemlerin elektronik ortama taşınmasıyla vatandaşlarımızın iş ve işlemlerini kolaylaştırarak, elektronik ortama taşımak için başlatmış olduğu "e-Dönüşüm Türkiye Projesi" faaliyetleri kapsamında, İçişleri Bakanlığına düşen görevin önemli bir parçasını oluşturan e-İçişleri Projesi; Bakanlığımız merkez birimleri, valilikler, kaymakamlıklar ve il özel idarelerinin yürütmüş olduğu iş ve işlemlerin elektronik ortamda yapılmasını ve diğer kamu kurum ve kuruluşları ile bilgi paylaşımını sağlamak amacıyla başlatılan bir değişim projesidir.

Uygulama Eğitim

Giriş Sertifikalı Giriş Sifremi Unuttum

Sunucu : IBS04WEB01

e-İçişleri Projesi

Çağrı Merkezi ve Yardım Masası İletişim Bilgileri;

Ufuk BEŞLİ

e-İmza Bürosu Koordinatörü